

ATELIER MASTER PAYSAGE EN LIEN AVEC LE TERRITOIRE DES HDF

EX DEPUIS JUIN 2023 – CONSTRUCTIONS AVEC L'ASSOCIATION COCON HDF

FORMER LES ÉTUDIANTS :

- ▶ **AU PROJET** terrain - arpentage - déjà-la... composition, dynamiques, spatialité, usages , enjeux crues, inondations, submersion sécheresse, regeneration hydrologique et paysage ...
- ▶ **AUX ENJEUX SOCIÉTAUX** notamment dérèglement climatique, eau crues submersion sécheresse effondrement de la biodiversité,
- ▶ **AUX MÉTHODES PARTICIPATIVES**

PROPOSER AUX ACTEURS DU TERRITOIRE :

- ▶ **DES IDÉES PROSPECTIVES**
- ▶ **DES OUTILS DE MEDIATION AUX ENJEUX SOCIÉTAUX**

Armelle VARCIN - Paysagiste -
Maîtresse de conférences Ville et Territoire a-varcin@lille.archi.fr

ENSAP LILLE



École Nationale
Supérieure
d'Architecture et de
Paysage de Lille



*IMAGINONS
L'HABITAT
DE DEMAIN*

Concours organisé par le «Cocon»

**VERS UNE MAISON QUI RÉSISTE AUX
INONDATIONS, SÉCHERESSES, TEMPÊTES,
CATASTROPHES NATURELLES ...**

*Autonomie lors
de catastrophes*

*Harmonie avec
la nature*





LIEN D'INSCRIPTION



INITIATIVE SOUTENUE PAR
NORD NATURE ENVIRONNEMENT
FÉDÉRATION RÉGIONALE



Contact presse :
lecoconhautsdefrance@gmail.com
Anne Josnin : 06 82 66 15 86



3 mois après les inondations de l'Aa

Naissance du Cocon Hdf à Lumbres (62- Aa Amont)

Lancement d'une consultation d'idées auprès d'habitants, étudiants, professionnels , très large

Pour inviter à inventer l'habitat de chacun dans un contexte de crise

PARTENARIAT AVEC LE COCON ET FONDEMENTS THÉORIQUES



Le Cocon HdF Collectif Construire ensemble l'Habitat résilient et régénérant,

association née des inondations

- la volonté d'aider concrètement les habitants sinistrés et traumatisés par les inondations
- coordonner les actions des associations locales partenaires, Association l'Habitat (CSF), la Santé (APSH), le territoire (De Rives en Rêves), l'environnement (Nord Nature Environnement). ...

par le biais de l'éducation populaire,

- **- donner une réponse associative citoyenne locale**
œuvrant bénévolement en dehors des partis politiques et des religions; pour l'habitat, la santé, l'environnement et le territoire
- **- faire reconnaître le lien vital entre santé des habitants et santé du territoire.**
- **- agir sans attendre en réponse aux enjeux de vulnérabilités multiples, territoriale, sociales, de santé ...**



Le Campus des vulnérabilités de la culture des vulnérabilités aux pratiques régénératives et capacitaires

- ▶ **valoriser une culture des vulnérabilités,** fondée sur l'empathie, le plaisir et une approche régénératrice
- ▶ **se fonder sur l'expertise l'habitant**
- ▶ **proposer des démarches de régénération concrètes** à travers des mesures d'adaptation et d'atténuations possibles
- ▶ **réfléchir ensemble par l'action directe , les rencontre et le travail décloisonné ; l'expérimentation in situ,**
- ▶ **faire se rencontrer les acteurs locaux :** habitants, tissu associatif, institution, monde de la santé

PHILOSOPHIE du COCON

charte du Verstholen
sur la futilité et la
vulnérabilité
capacitaire

CYNTHIA
FLEURY
& ANTOINE
FENOGLIO
**CE QUI NE PEUT
ÊTRE VOLÉ**
CHARTÉ DU VERSTOHLLEN



GRAND FORMAT

- ▶ **LA PERSPECTIVE. ACCÉDER À UNE VUE**
- ▶ **LE SILENCE DROIT à ses 4 fonctions**
Citoyenne - Cognitive - Spirituelle - Thérapeutique
- ▶ **LA PREUVE DE SOIN ET LA GÉNÉRATIVITÉ DU VULNÉRABLE**
- ▶ **LE CLIMAT DE SOIN, OU LE PASSAGE À L'ÉCHELLE**
« Pas de soin du climat sans climat de soin »,
« Soutenir la vie, toutes les vies »
- ▶ **LE SOIN AUX MORTS**
La désacralisation de la reconnaissance due au non-humain, (biotique abiotique) signe notre indignité
« Le sacré n'est pas une option »
- ▶ **LA VITA FURTIVAE (DOUBLE DAMASIO, I)**
« maintenir un monde en conservant nos pouvoir d'agir et de liberté »
« rester sous les radars,
« cultiver l'art de produire des issues »
- ▶ **VIS MEDICATRIX NATURAE.
HOMÉOSTASIE (DOUBLE DAMASIO, II)**
« Quitter le champ de la survie pour découvrir celui de la vie bonne »
- ▶ **ENQUÊTER. LES HUMANITÉS DÉMOCRATIQUES**
Enquêter sur ur les vulnérabilités est une façon de l'utiliser comme vecteur de connaissance et de levier capacitaire.
- ▶ **LE COMPAGNONNAGE. FAIRE INSTITUTION**
« Nous formons communauté, compagnonnage avec l'ensemble du vivant »
- ▶ **LA FRESQUE. DEMEURER ET DEVENIR**
« en reliant les espaces de la vulnérabilité, nous en faisons des lieux expérientiels, et d'expérimentation de nouveaux contrats sociaux »

Sept 2024-Janv 2025. Atelier Master Paysage et architecture

Régénérer les habitats de Blendecques

RÉGÉNÉRER LES HABITATS DE BLENDECQUES FACE AU RISQUE INONDATION

Atelier de Master Architecture et Paysage
Valérie HELMAN - Armelle VARCIN
Domaine d'étude Conception et Société 2024-2025



© AV

Les acteurs qui ont participé à la découverte du territoire de Blendecques et leurs quotidien avec l'eau :

Mme Anne JOSNIN,

Professeure de philosophie et humanités et présidente de l'association du 'cocon'



Mr Frédéric CASSARANO
Chargé patrimoine bâti PNR, Caps et marais d'Opale



Mme Valérie CARON
Gérante de l'association : « L'Aa : Blendecques plus jamais ça »

Mme Agnès RAVEL BOUTEL

Relation de 3e niveau - Directrice chez Syndicat mixte pour l'aménagement et la gestion des eaux de l'Aa.



Mme Valérie MINET
Fait partie du collectif «entraide Audomarais» et donne la priorité aux logements détruits par les inondations.



Mr François CHARLET
Directeur du PMR Caps et Marais d'Opale et paysagiste



Mr Guirec HENRY,
Directeur Général des Services de Blendecques



Mme Valérie Helman,
Architecte et maître de conférence à l'Ensapl

Mme Armelle Varcin,
Paysagiste et chercheuse au LACTH et représentante à la commission des formations et de la vie étudiante

Mme Sophie Bruère,
Plasticienne lumière

Mr Pierre Semal,
Architecte, artiste plasticien



Mr Jérôme SERGENT
Gérant de l'association « Rives en rêves »



Mme Argantael BEUCHERIE
Mr Christophe MOLIN
Agence d'urbanisme de Développement et patrimoine du pays de St Omer

3. Les coteaux et le belvédère : un espace d'élévation et de refuge Croquis Belvédère et maquette 500

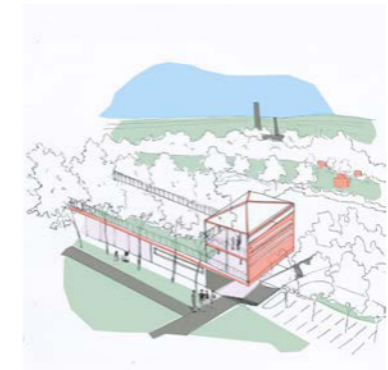

Atelier Master Paysage RÉFLÉCHIR À L'ECHELLE DU BASSIN VERSANT avec l'aide du SMAGEAa, IIW, INRAP, Marie de Bourthes, Halle aux sucres)

L'Aa, tissu local et conception - atelier de paysage DEP2-DEP3 - Master Paysage - Septembre 2025 - Janvier 2026 - Encadrante : Armelle Varcin - ENSAP Lille

L'Aa, vivre avec l'eau

Par le projet de paysage et pour cadre de vie, réconcilier amont et aval, réduire les vulnérabilités aux inondations et aux sécheresses

PRÉSENTATION DE L'ATELIER

L'Aa, tissu local et conception - atelier de projet paysage - DEP2-DEP3 - Master Paysage • Septembre 2025 - Janvier 2026
ORGANISATION DE L'ATELIER
11 séances de 12h + 3 semaines intensives - dont 24h de TD dessin avec Pierre SEMAL et 24 h d'initiation à la conception lumière avec Sophie BRUÈRE
Armelle Varcin • paysagiste - ENSAP Lille

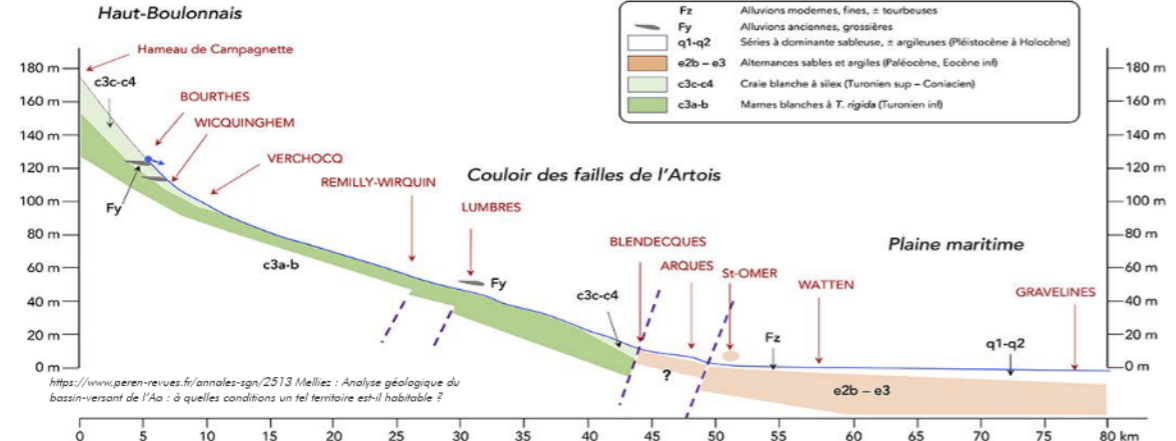

ENSAP Lille
École Nationale Supérieure d'Architecture et de Paysage de Lille
Avec le soutien de :
MINISTÈRE DE LA CULTURE
le cooool

LES SITES DE PROJET

- 1.A Un estuaire productif entre Gravelines et Loon-Plage
Maxime Vélige
- 1.B Un estuaire sur plaine de Mardyck
Mathieu Hoeger
2. Dernier rappel
Quentin Versaio
3. Inviter l'eau
Éva-Maria L'ignard
4. Paysage en jeu
Emma Aubert
- 5.A.B.C Lire de lit majeur du Fleuve de l'Aa
Clément Rabier
6. Le parc du lit majeur
ines Cazi
7. Réhabiliter l'Aa
William Tackxet
- 8.A Révéler les sources de l'Aa
Romain Willem
- 8.B Un parc inondable en lisière urbaine
Clara Endouar
- 8.C Les promenades de Watten
Quintina Luchner
- 8.D Le chemin des digues
Pouline Cottac
9. Là où germe l'Aa
Guillaume Le Guennec
10. L'archipel de l'Aa
Élise Zeller
11. Le parc des méandres
Clément Guéhin
12. Le parc agricole de la haute vallée de l'Aa
L'OU Echier

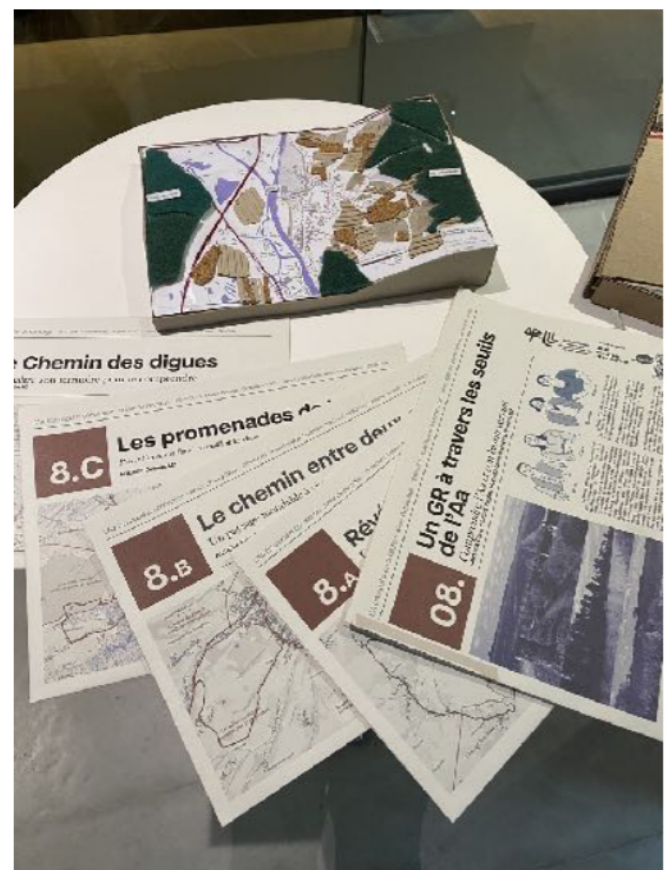

08. Un GR à travers les seuils de l'Aa

Comprendre l'Aa et son bassin versant

ÉPREUVE Clara, COTTAC Pouline, LUCHNER Quintina et WILLEM Romain, M2

Le projet de grande taille du GR parcourant l'estuaire de l'Aa permet, à travers les zones les plus vulnérables, de proposer des aménagements paysagers qui concilient les enjeux de protection, de réhabilitation et de développement durable.

Le bassin versant de l'Aa, caractérisé par ses pentes fortes et ses zones humides, est un territoire à enjeux multiples. Ce projet vise à réconcilier amont et aval, à réduire les vulnérabilités aux inondations et aux sécheresses, et à proposer des aménagements paysagers qui concilient les enjeux de protection, de réhabilitation et de développement durable.

Notre méthode de projet : ARBENTER, DIAGNER, CONCEVOIR, PARTAGER.

Notre approche de site : un diagnostic paysager qui permet de comprendre les enjeux et les enjeux de protection, de réhabilitation et de développement durable.

Notre approche de site : un diagnostic paysager qui permet de comprendre les enjeux et les enjeux de protection, de réhabilitation et de développement durable.

PROVOQUER DE MULTIPLES ÉCHANGES EN PLUSIEURS SITES POUR DIFFÉRENTS PUBLICS

Esquerdes, Dunkerque, Blendecques, Fache-Thumenil, Lumbres

INVITATION
L'Aa, vivre avec l'eau & réconcilier
amont et aval par le paysage
ÉCHANGE AVEC LES ÉTUDIANTS
EN PAYSAGE DE L'ENSAPL

JEUDI 27 NOVEMBRE 2025
- 14h -
- MAISON PAPIER - ESQUEDRES -

Comment vivre avec les inondations et les sécheresses?
Comment réconcilier l'amont et l'aval de l'Aa
Comment développer une culture de l'eau pour en reconnaître les valeurs et les risques?

Comment vivre avec les inondations et les sécheresses?
Comment réconcilier l'amont et l'aval de l'Aa
Comment développer une culture de l'eau pour en reconnaître les valeurs et les risques?

Comment vivre avec les inondations et les sécheresses?
Comment réconcilier l'amont et l'aval de l'Aa
Comment développer une culture de l'eau pour en reconnaître les valeurs et les risques?

INVITATION
L'Aa, vivre avec l'eau & réconcilier
amont et aval par le paysage
RENCONTRE AUTOUR DES PROJETS
DES ÉTUDIANTS EN PAYSAGE DE L'ENSAPL

JEUDI 8 JANVIER 2026
- 14h -
LA HALLE AUX SUCRES
AUDITORIUM
DUNKERQUE

9003 Route du quai Freycinet 3,
59140 Dunkerque

Comment vivre avec les inondations et les sécheresses?
Comment réconcilier l'amont et l'aval de l'Aa
Comment développer une culture de l'eau pour en reconnaître les valeurs et les risques?

Comment vivre avec les inondations et les sécheresses?
Comment réconcilier l'amont et l'aval de l'Aa
Comment développer une culture de l'eau pour en reconnaître les valeurs et les risques?

Château d'Acquembronne le cocon

L'AA, VIVRE AVEC L'EAU RÉCONCILLIER AMONT ET AVAL PAR LE PAYSAGE
RENCONTRE AUTOUR DES PROJETS DES ÉTUDIANTS EN PAYSAGE DE L'ENSAPL

Le mercredi 25 février 2026
Salle Michel BERGER
à Lumbres
accueil 14h00
conférence 14h30
avec Armelle VARCIN,
enseignante et
paysagiste

parcours de 500 mètres
à pied jusqu'à l'exposition
au château 16h00
Pot de l'amitié à 17h00
Inscription obligatoire:

Entrée gratuite

Impasse du Lycée 62380 LUMBRES
Acquembronnes@gmail.com 0675213712
<https://www.chateau-d-acquembronne.fr/>

Raconter Faire comprendre et imaginer

Présentations au cours du semestre des étudiants`

Diversités des lieux

Expositions post atelier qui durent plusieurs jours

Smagea

Chateau d'acquembronne

Présenter à d'autres territoire de sinistre

L'aiguillon - la Pointe de Grèves

Le Petit morin (77) - Les Bauges

La Roya ...

Échos dans les médias

Radio

Presse

Voix du Nord

Topophile [en ligne]

L'indépendant

Université de Lille

Télévision Régionale

"Enquête de région" FR3



PROGRAMME de partenariat 2026 -2027

ENSAPL - COCON - Programme -

2026-2027	Aa Aval Dunkerquois	Atelier projet Silence et horizons	Le Cocon Hdf Le Foyer des Moères de Tétéghem (IME-Papillons Blancs), L'association des Mitoyens Commanditaires Le Fab Lab Effet Papillon, L'association Territoire Europe Production d'une Vidéo sur l'atelier par un professionnel Installation in situ ech 1 Affiche /Journal/Video des etudiants - Maquettes Dessins
2026-2027 2027- 2028	Bassin versant de l'Aa	- Sustanaible scenography -Semaine intensive - Atelier Projet Au fil de l' Aa	Le Château d'Acquembronne, le Cocon Hdf Les Chemins de fer du Val de l'Aa Patacloune troupe d'artiste Festival itinérant "Au Fil de l'Aa" projeté 3 étés* labellisés au Budget citoyen 2026 dans la catégorie "Transformation sociétale"
		Atelier Au fil de l' Aa	Reprise d'un atelier sur l'ensemble du bassin versant.
2025- ...		Réseau Cronos Vendée (CNRS) un réseau associatif autour de la Mémoire du Risque,	Suite à rencontre 20 novembre à l'Assemblée Nationale avec la Fondation de France et CRONOS "Agir ensemble pour mieux faire face aux catastrophes naturelles" - La faute sur Mer/ l'aiguillon, La Roya; l'Aa, presqu-ile de Grâves ,Les Bauges
2026...		Le territoire comme prolongement de nos corps, Journées avec le personnel de santé sur les vulnérabilités croisées .	Présentation à 3 voix ; Le cocon, Une " patiente-experte (Université des Patients-Sorbonne: transformer l'expérience de la maladie en expertise et formée à l'accompagnement de malades) et AV (ENSAPL) sur la nécessité du paysage et la pertinence de l'échelle du Bassin versant.

ESQUISSE DE BILAN

ATELIER MASTER PAYSAGE EN LIEN AVEC LE TERRITOIRE DES HDF AUTOUR DE L'AA - LE COCON

FORMER LES ÉTUDIANTS :

- ▶ AU PROJET
- ▶ AUX ENJEUX SOCIÉTAUX
- ▶ AUX MÉTHODES PARTICIPATIVES

+ MOTIVATION À TRAVAILLER AVEC DES HABITANTS - ÉMOTIONS

PROPOSER AUX ACTEURS DU TERRITOIRE :

- ▶ DES IDÉES PROSPECTIVES
- ▶ DES OUTILS DE MÉDIATION AUX ENJEUX SOCIÉTAUX

+ OUVRIR LES IMAGINAIRES, DU CHAMP DES POSSIBLES DES HABITANTS

+ FACILITER LE DIALOGUE STATUT D'ÉTUDIANTS, OUVERTURE D'UN ESPACE DE LIBERTÉ DE CHACUN

+ IMPORTANCE DE TRAVAILLER PLUSIEURS ANNÉES AVEC LES MÊMES PARTENAIRES SANS ÉPUISER LES HABITANTS AU BÉNÉFICE DU TERRITOIRE ET DE TOUS SES ACTEURS ET DE LA PROFESSION ENCORE SOUVENT INVISIBLE DE PAYSAGISTE